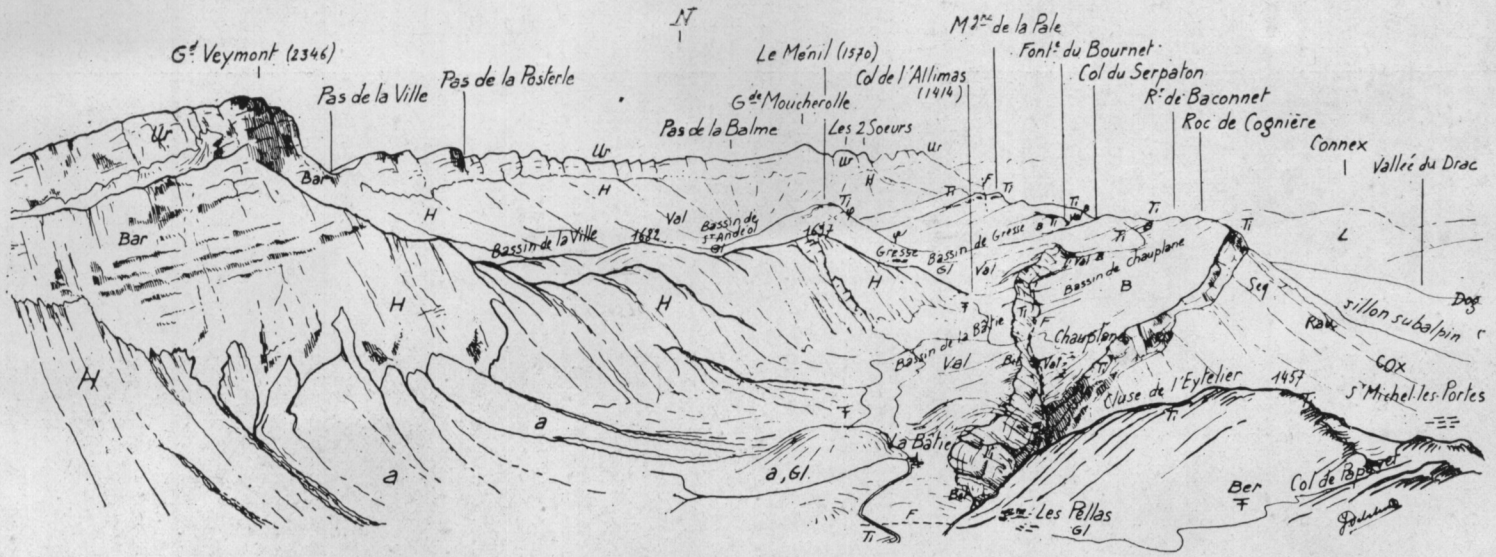

PANORAMA DES ENVIRONS DE GRESSE
(vu du sommet du Mont-Aiguille).

(*Ur*, Urgonien ; *Bar*, Barrémien ; *H*, Hauterivien ; *Val*, marnes valanginiennes ; *B*, *Ber*, Berriasien ; *Ti*, Tithonique et Kimméridgien ; *Seq*, Séquanien ; *Rau*, Rauracien et Argovien ; *Cox*, Oxfordien et Callovien ; *Dog*, Dogger ; *L*, Lias ; *Gl*, dépôts glaciaires ; *a*, alluvions ; φ, φ', surfaces de charriage ; *F*, faille ; pour les autres signes, voir fig. 1).