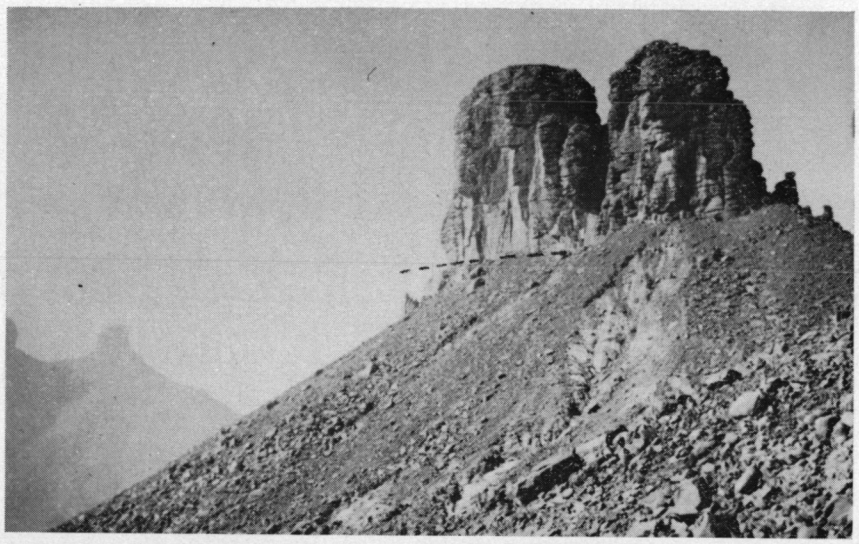

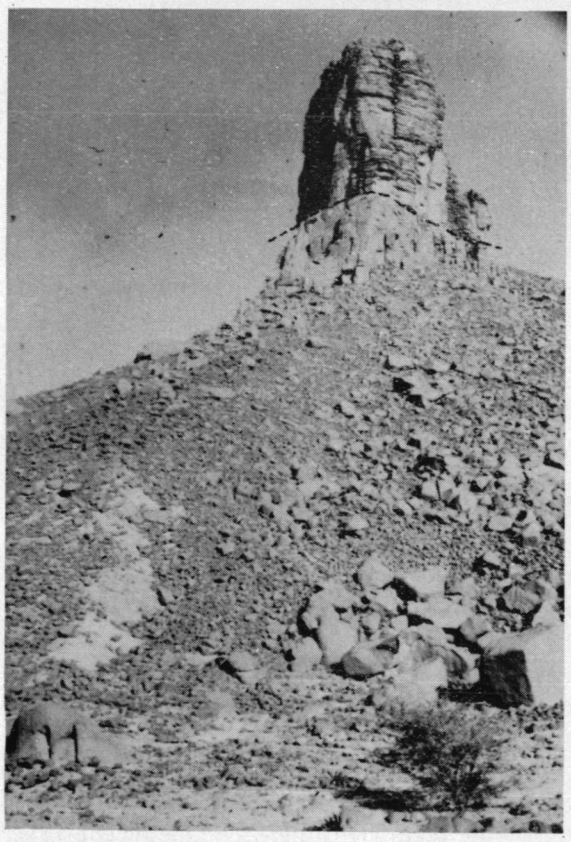

Fig. 1. — La transgression des grès du Tassili N'Ajjer sur leur substratum granitique (extrémité de la piste carrossable et début du sentier de Djanet à Tamrit).

a) *En haut* : tours de grès isolées par l'érosion et montrant la transgression de ceux-ci soit sur du granite sain, à gauche, soit sur du granite très altéré (ravinement à droite).

b) *En bas, à gauche :* la tour qui domine la fin de la piste carrossable et qui correspond à celle de gauche de la photographie précédente ; on remarquera ici, malgré le manteau de boules résiduelles et de blocs de grès, des granites altérés vers le bas à gauche (tache claire) et des granites très sains formant la base de la tour jusqu'à la discordance (tireté).

c) *En bas, à droite :* vue prise au N des tours précédentes en montant au premier col (le personnage donne l'échelle) ; on voit très bien ici la base des grès qui débutent par un très gros banc et qui sont discordants sur des granites sains, à gauche, mais très altérés, à droite (tache blanche).